Проект внесения изменений в генеральный план городского округа Домодедово Московской области

Карта границ территорий, зон охраны и защитных зон объектов культурного наследия

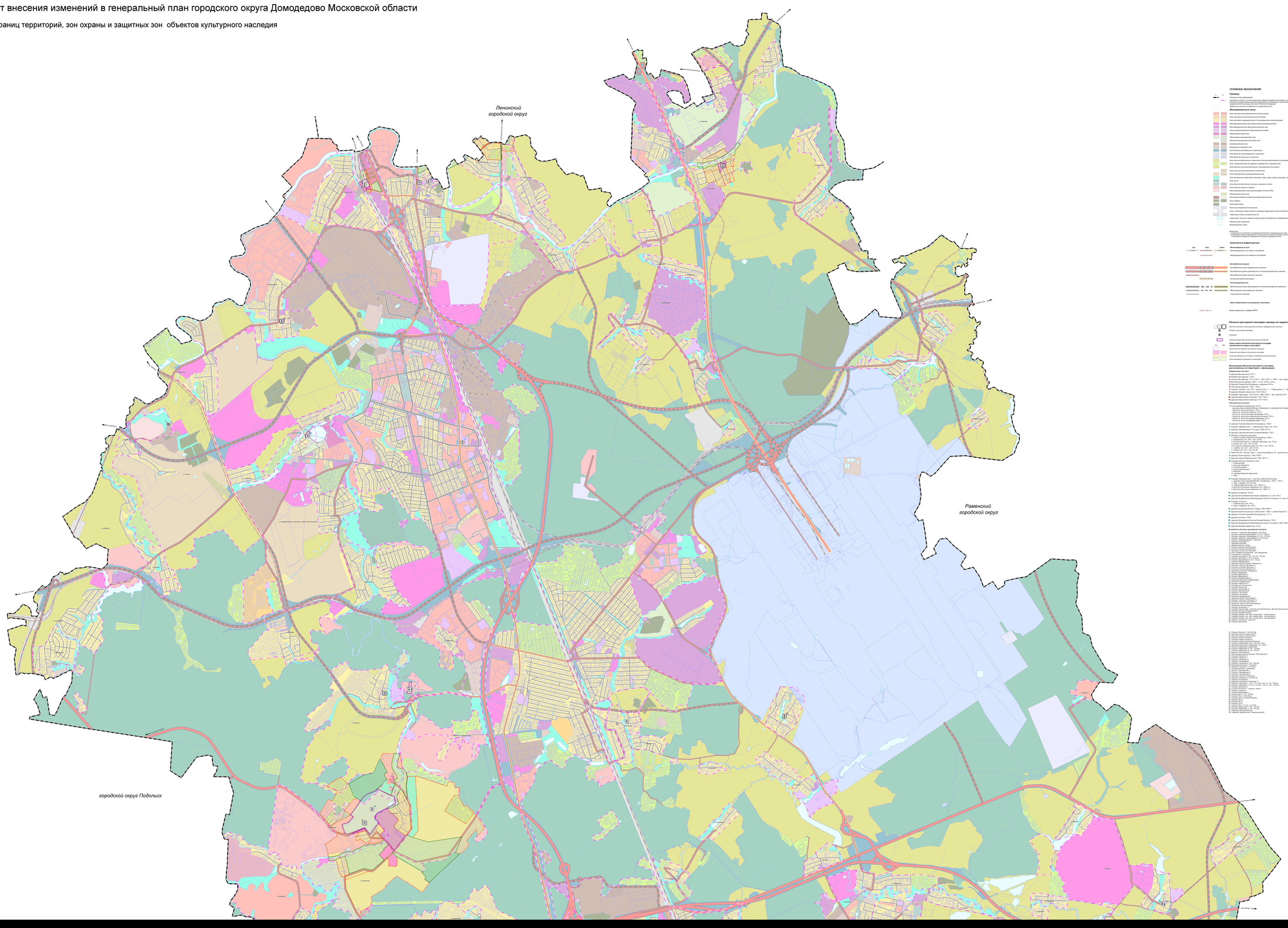

УСЛОВНЫЕ ОБОЗНАЧЕНИЯ

Границы

Граница города Домодедово

Граница(ы) города и (или) территорий, навеянных данными материалами и соответствует с данными государственного лесного реестра, сведениями, содержащимися в Государственном кадастре недвижимости и границами, установленными в рамках нормативно-правовых актов субъектов Российской Федерации:
- "Генеральный план городского округа Домодедово"
- "Генеральный план городского округа Подольск"

Функциональные зоны

- Зона застройки индивидуальными жилыми домами
- Зона смешанной многоэтажной жилой застройки
- Зона застройки индивидуальными и блокированными жилыми домами
- Многофункциональная зона объединения производственных
- Многофункциональная общественно-деловая зона
- Многофункциональная общественно-производственная застройка
- Общественная деловая зона
- Общественно-рекреационная зона
- Общественно-производственная жилая зона
- Производственная зона
- Производственно-складская зона
- Зона объектов автомобильного транспорта
- Зона объектов железнодорожного транспорта
- Зона сельскохозяйственного назначения (зона сельскохозяйственных угодий, зона сельскохозяйственного использования и сельскохозяйственного производства)
- Зона объектов сельскохозяйственного производства
- Зона объектов сельскохозяйственного производства (зона теплиц)
- Общая зона сельскохозяйственного назначения
- Сельскохозяйственно-производственная зона
- Зона сельскохозяйственных предприятий (скотомогильники, навозохранилища и другие)
- Зона лесного фонда
- Зона объектов физической культуры и спортивного отдыха
- Зона объектов отдыха и туризма
- Иная инженерно-транспортная зона (зона объектов инженерно-транспортной инфраструктуры)
- Рекреационная жилая зона
- Зона объектов историко-культурной деятельности
- Зона кладбищ
- Зона захоронения
- Иная зона специального назначения
- Зона, в границах которых имеются основания предполагать наличие объектов археологического наследия
- Территория особо экологической зоны
- Территория, подлежащая комплексному развитию (Отображена в информационных целях, не является предметом утверждения)
- Зона ограничения
- Водоохранная зона

Примечание:
1. Информация, в частности про зонирование ИСОГД/ЗОУ и информационных целях, не является предметом утверждения генерального плана города.
2. Планируемые объекты федерального и регионального значения являются для информационных целях внесены в документы и не являются предметом утверждения генерального плана.

Транспортная инфраструктура

Железнодорожные пути

- Железнодорожные пути общего пользования
- Железнодорожные пути необщего пользования

Автомобильные дороги

- Автомобильные дороги федерального значения
- Автомобильные дороги регионального или межмуниципального значения
- Автомобильные дороги местного значения
- Иные автомобильные дороги

Линии дорожной сети

- Магистральные улицы общегородского значения регулирующего движения
- Магистральные улицы районного значения
- Улицы местного значения

Линии общественного пассажирского транспорта

- Линии скоростного трамвая (ЛРТ)

Объекты культурного наследия, границы их территорий*

- Граница территории объекта культурного наследия федерального значения
- Объекты культурного наследия
- Археология
- Граница территории объекта культурного наследия*

Зоны охраны объектов культурного наследия (защитные зоны и зоны регулирования застройки и хозяйственной деятельности)

- Зона охраны объекта культурного наследия
- Защитная зона объекта культурного наследия
- Граница зоны регулирования застройки и хозяйственной деятельности
- Граница охранной зоны объекта культурного наследия*

Экспликация объектов культурного наследия, расположенных на территории г. Домодедово

Объекты недвижимости:

1 церковь Иоанна(нет, 1873 г.
2 церковь Ильинская, 1873 г.
3 Ильинская церковь, 1731-1736 гг., 1847-1849 гг., 1848 г., арх. Шарлемань Г., арх. Тюрин Д.Д.
4 Воскресенская церковь, 1867 г., 2 пол. XVIII в., XIX в.
5 Воскресенская церковь, 1867 г., 2 пол. XVIII в., XIX в.
6 Никольская церковь, 1790 г., XIX в.
7 Спасо-Преображенская церковь, 1811 г., 1814 г., 1 пол. XIX в., Г. Гладков Дом. Г. - Фонтель, Э. - Кончаловский Д. - Гладкий Г.Ходаев
8 церковь Иоанна Кронштадтского, 1918-1924 гг.
9 церковь Рождества Христова, 1811 г., 1814 г., 1 пол. XIX в., арх. Шарлемань Ф.О.
10 церковь Иверской Богоматери, 1747-1748 гг.
11 церковь Иверской Богоматери, 1747-1748 гг.
12 церковь Ксении Блаженной, 1902 г.
13 Усадьба Шереметевых, Лопасненский, 1903 г.
1 церковь иконы Божией Матери «Знамение» и преподобного Серафима Саровского
2 Ограда церкви, 1903 г., XIX в.
3 Могила на кладбище Смирных, 1903 г.
4 Могила на кладбище Ивановых-Ивановых, 1903 г.
5 Могила на кладбище в квартале Ольшины, 1903 г.
6 Могила на кладбище Ивановых-Ивановых, 1903 г.
7 Могила на кладбище Ивановых, 1903 г.
14 церковь Покрова Пресвятой Богородицы, 1909 г.
15 Воскресенская церковь, 1904 г., 1907 г., 1908 г., 1909 г., XIX в.
16 церковь Преображения Господня, 1906-1913 гг.
17 церковь Смоленской иконы Божией Матери, 1730 г.
18 Усадьба Ивановых, Ивановский, 1903 г.
1 ограда Усадьбы Ивановых-Ивановых, 1903 г.
2 Могилевский, сооп. 191 - сооп. 195 зем.
3 Могилевский, сооп. 196 - сооп. 199 зем., сооп. 202 в.
4 Ивановых, сооп. 200 - сооп. 201 зем.
5 Ивановых, сооп. 203 - сооп. 204 зем.
6 Ивановых, сооп. 205 - сооп. 206 зем.
7 Ивановых, сооп. 207 - сооп. 208 зем.
19 Усадьба Ивановых-Ивановых, 1903 г.
20 Усадьба Ивановых-Ивановых, 1903 г.
21 Усадьба Ивановых-Ивановых, 1903 г.
22 церковь Рождества Христова, 1903 г.
23 Усадьба Ивановых-Ивановых, 1903 г.
24 церковь Воскресения Христова, 1903 г.
25 Усадьба Ивановых-Ивановых, 1903 г.
1 церковь Воскресения Христова
2 Ограда церкви, 1903 г., XIX в.
3 Могила на кладбище Ивановых-Ивановых, 1903 г.
4 Могила на кладбище Ивановых-Ивановых, 1903 г.
5 Могила на кладбище Ивановых-Ивановых, 1903 г.
6 Могила на кладбище Ивановых-Ивановых, 1903 г.
26 церковь Воскресения Христова Христа Господа, 1903 г. - начало XIX в.
27 Усадьба Ивановых-Ивановых, 1903 г.
1 Ограда Усадьбы, 1903 г., XIX в.
2 Могила на кладбище Ивановых-Ивановых, 1903 г.
28 церковь Воскресения Христова Христа Господа, 1903 г. - начало XIX в.
29 Усадьба Ивановых-Ивановых, 1903 г.
1 Ограда Усадьбы, 1903 г., XIX в.
2 Могила на кладбище Ивановых-Ивановых, 1903 г.
30 церковь иконы Божией Матери «Знамение», 1904 г., архитектор Ф.Е. Ивановцев, М.А. Шитов, инженер П. Сидоров
31 церковь Ксении Блаженной, 1777 г.
32 церковь Ксении Блаженной
33 церковь Иверской иконы Божией Матери, 1730 г.
34 церковь Воскресения Христова Христа Господа, 1903-1905 гг.
35 церковь Ксении Блаженной
36 церковь Ксении Блаженной
37 церковь Ксении Блаженной
Объекты недвижимости, расположенные на территории:

1 Склеп г.Раменское, Домодедовский, 20 зем.
2 Склеп г.Раменское, Домодедовский, 21 зем.
3 Склеп г.Раменское, Домодедовский, 22 зем.
4 Склеп г.Раменское, Домодедовский, 23 зем.
5 Склепы г.Раменское,Домодедовский, 24,25,26,27
6 Склепы г.Раменское,Домодедовский, 28,29,30,31
7 Склепы г.Раменское,Домодедовский, 32,33,34,35
8 Склепы г.Раменское,Домодедовский, 36,37,38,39
9 Склепы г.Раменское,Домодедовский, 40,41
10 Склепы г.Раменское,Домодедовский, 42,43
11 Склепы г.Раменское,Домодедовский, 44,45
12 Склепы г.Раменское,Домодедовский, 46,47,48,49
13 Склепы г.Раменское,Домодедовский, 50,51,52,53
14 Склепы г.Раменское,Домодедовский, 54,55,56,57
15 Склепы г.Раменское,Домодедовский, 58,59,60,61
16 Склепы г.Раменское,Домодедовский, 62,63,64,65
17 Склепы г.Раменское,Домодедовский, 66,67,68,69
18 Склепы г.Раменское,Домодедовский, 70,71,72,73
19 Склепы г.Раменское,Домодедовский, 74,75,76,77
20 Склепы г.Раменское,Домодедовский, 78,79,80,81
21 Склепы г.Раменское,Домодедовский, 82,83,84,85
22 Склепы г.Раменское,Домодедовский, 86,87,88,89
23 Склепы г.Раменское,Домодедовский, 90,91,92,93
24 Склепы г.Раменское,Домодедовский, 94,95,96,97
25 Склепы г.Раменское,Домодедовский, 98,99,100,101
26 Склепы г.Раменское,Домодедовский, 102,103,104,105
27 Склепы г.Раменское,Домодедовский, 106,107,108,109
28 Склепы г.Раменское,Домодедовский, 110,111,112,113
29 Склепы г.Раменское,Домодедовский, 114,115,116,117
30 Склепы г.Раменское,Домодедовский, 118,119,120,121
31 Склепы г.Раменское,Домодедовский, 122,123,124,125
32 Склепы г.Раменское,Домодедовский, 126,127,128,129
33 Склепы г.Раменское,Домодедовский, 130,131,132,133
34 Склепы г.Раменское,Домодедовский, 134,135,136,137
35 Склепы г.Раменское,Домодедовский, 138,139,140,141
36 Склепы г.Раменское,Домодедовский, 142,143,144,145
37 Склепы г.Раменское,Домодедовский, 146,147,148,149
38 Склепы г.Раменское,Домодедовский, 150,151,152,153
39 Склепы г.Раменское,Домодедовский, 154,155,156,157
40 Склепы г.Раменское,Домодедовский, 158,159,160,161
41 Склепы г.Раменское,Домодедовский, 162,163,164,165
42 Склепы г.Раменское,Домодедовский, 166,167,168,169
43 Склепы г.Раменское,Домодедовский, 170,171,172,173
44 Склепы г.Раменское,Домодедовский, 174,175,176,177
45 Склепы г.Раменское,Домодедовский, 178,179,180,181
46 Склепы г.Раменское,Домодедовский, 182,183,184,185
47 Склепы г.Раменское,Домодедовский, 186,187,188,189
48 Склепы г.Раменское,Домодедовский, 190,191,192,193
49 Склепы г.Раменское,Домодедовский, 194,195,196,197
50 Склепы г.Раменское,Домодедовский, 198,199,200,201
51 Склепы г.Раменское,Домодедовский, 202,203,204,205
52 Склепы г.Раменское,Домодедовский, 206,207,208,209
53 Склепы г.Раменское,Домодедовский, 210,211,212,213
54 Склепы г.Раменское,Домодедовский, 214,215,216,217
55 Склепы г.Раменское,Домодедовский, 218,219,220,221
56 Склепы г.Раменское,Домодедовский, 222,223,224,225
57 Склепы г.Раменское,Домодедовский, 226,227,228,229
58 Склепы г.Раменское,Домодедовский, 230,231,232,233
59 Склепы г.Раменское,Домодедовский, 234,235,236,237
60 Склепы г.Раменское,Домодедовский, 238,239,240,241
61 Склепы г.Раменское,Домодедовский, 242,243,244,245
62 Склепы г.Раменское,Домодедовский, 246,247,248,249
63 Склепы г.Раменское,Домодедовский, 250,251,252,253
64 Склепы г.Раменское,Домодедовский, 254,255,256,257
65 Склепы г.Раменское,Домодедовский, 258,259,260,261
66 Склепы г.Раменское,Домодедовский, 262,263,264,265
67 Склепы г.Раменское,Домодедовский, 266,267,268,269
68 Склепы г.Раменское,Домодедовский, 270,271,272,273
69 Склепы г.Раменское,Домодедовский, 274,275,276,277
70 Склепы г.Раменское,Домодедовский, 278,279,280,281
71 Склепы г.Раменское,Домодедовский, 282,283,284,285
72 Склепы г.Раменское,Домодедовский, 286,287,288,289
73 Склепы г.Раменское,Домодедовский, 290,291,292,293
74 Склепы г.Раменское,Домодедовский, 294,295,296,297
75 Склепы г.Раменское,Домодедовский, 298,299,300,301
76 Склепы г.Раменское,Домодедовский, 302,303,304,305
77 Склепы г.Раменское,Домодедовский, 306,307,308,309
78 Склепы г.Раменское,Домодедовский, 310,311,312,313
79 Склепы г.Раменское,Домодедовский, 314,315,316,317
80 Склепы г.Раменское,Домодедовский, 318,319,320,321
81 Склепы г.Раменское,Домодедовский, 322,323,324,325
82 Склепы г.Раменское,Домодедовский, 326,327,328,329
83 Склепы г.Раменское,Домодедовский, 330,331,332,333
84 Склепы г.Раменское,Домодедовский, 334,335,336,337
85 Склепы г.Раменское,Домодедовский, 338,339,340,341
86 Склепы г.Раменское,Домодедовский, 342,343,344,345
87 Склепы г.Раменское,Домодедовский, 346,347,348,349
88 Склепы г.Раменское,Домодедовский, 350,351,352,353
89 Склепы г.Раменское,Домодедовский, 354,355,356,357
90 Склепы г.Раменское,Домодедовский, 358,359,360,361
91 Склепы г.Раменское,Домодедовский, 362,363,364,365
92 Склепы г.Раменское,Домодедовский, 366,367,368,369
93 Склепы г.Раменское,Домодедовский, 370,371,372,373
94 Склепы г.Раменское,Домодедовский, 374,375,376,377
95 Склепы г.Раменское,Домодедовский, 378,379,380,381
96 Склепы г.Раменское,Домодедовский, 382,383,384,385
97 Склепы г.Раменское,Домодедовский, 386,387,388,389
98 Склепы г.Раменское,Домодедовский, 390,391,392,393
99 Склепы г.Раменское,Домодедовский, 394,395,396,397
100 Склепы г.Раменское,Домодедовский, 398,399,400,401
101 Склепы г.Раменское,Домодедовский, 402,403,404,405
102 Склепы г.Раменское,Домодедовский, 406,407,408,409
103 Склепы г.Раменское,Домодедовский, 410,411,412,413
104 Склепы г.Раменское,Домодедовский, 414,415,416,417
105 Склепы г.Раменское,Домодедовский, 418,419,420,421
106 Склепы г.Раменское,Домодедовский, 422,423,424,425
107 Склепы г.Раменское,Домодедовский, 426,427,428,429
108 Склепы г.Раменское,Домодедовский, 430,431,432,433
109 Склепы г.Раменское,Домодедовский, 434,435,436,437
110 Склепы г.Раменское,Домодедовский, 438,439,440,441
111 Склепы г.Раменское,Домодедовский, 442,443,444,445
112 Склепы г.Раменское,Домодедовский, 446,447,448,449
113 Склепы г.Раменское,Домодедовский, 450,451,452,453
114 Склепы г.Раменское,Домодедовский, 454,455,456,457
115 Склепы г.Раменское,Домодедовский, 458,459,460,461
116 Склепы г.Раменское,Домодедовский, 462,463,464,465
117 Склепы г.Раменское,Домодедовский, 466,467,468,469
118 Склепы г.Раменское,Домодедовский, 470,471,472,473
119 Склепы г.Раменское,Домодедовский, 474,475,476,477
120 Склепы г.Раменское,Домодедовский, 478,479,480,481
121 Склепы г.Раменское,Домодедовский, 482,483,484,485
122 Склепы г.Раменское,Домодедовский, 486,487,488,489
123 Склепы г.Раменское,Домодедовский, 490,491,492,493
124 Склепы г.Раменское,Домодедовский, 494,495,496,497
125 Склепы г.Раменское,Домодедовский, 498,499,500,501
126 Склепы г.Раменское,Домодедовский, 502,503,504,505
127 Склепы г.Раменское,Домодедовский, 506,507,508,509
128 Склепы г.Раменское,Домодедовский, 510,511,512,513
129 Склепы г.Раменское,Домодедовский, 514,515,516,517
130 Склепы г.Раменское,Домодедовский, 518,519,520,521
131 Склепы г.Раменское,Домодедовский, 522,523,524,525
132 Склепы г.Раменское,Домодедовский, 526,527,528,529
133 Склепы г.Раменское,Домодедовский, 530,531,532,533
134 Склепы г.Раменское,Домодедовский, 534,535,536,537
135 Склепы г.Раменское,Домодедовский, 538,539,540,541
136 Склепы г.Раменское,Домодедовский, 542,543,544,545
137 Склепы г.Раменское,Домодедовский, 546,547,548,549
138 Склепы г.Раменское,Домодедовский, 550,551,552,553
139 Склепы г.Раменское,Домодедовский, 554,555,556,557
140 Склепы г.Раменское,Домодедовский, 558,559,560,561
141 Склепы г.Раменское,Домодедовский, 562,563,564,565
142 Склепы г.Раменское,Домодедовский, 566,567,568,569
143 Склепы г.Раменское,Домодедовский, 570,571,572,573
144 Склепы г.Раменское,Домодедовский, 574,575,576,577
145 Склепы г.Раменское,Домодедовский, 578,579,580,581
146 Склепы г.Раменское,Домодедовский, 582,583,584,585
147 Склепы г.Раменское,Домодедовский, 586,587,588,589
148 Склепы г.Раменское,Домодедовский, 590,591,592,593
149 Склепы г.Раменское,Домодедовский, 594,595,596,597
150 Склепы г.Раменское,Домодедовский, 598,599,600,601